

# CONVENZIONI



**fabi**  
**LECCO**

# 2019

Polizza gratis capo famiglia

Tutela Sindacale

Centro servizi

Polizza gratis tutela legale

Casa vacanza in Val di Fassa

Convenzioni CAAF

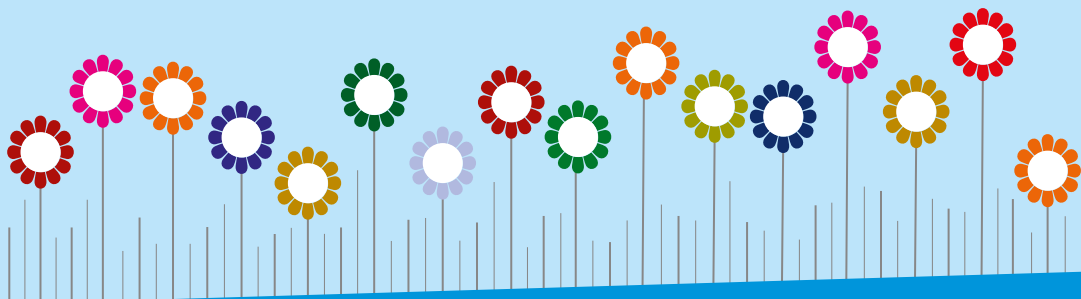

**Centro Servizi Fabi Lecco e provincia**

Via Rivolta, 11 - tel. 0341 363 174 - fax 0341 362 110 - [sab.lc@fabi.it](mailto:sab.lc@fabi.it) - [www.fabilecco.it](http://www.fabilecco.it)

Nasce la **Fabi**, fondata da bancari che volevano

- un sindacato non legato ai partiti politici: quindi **autonomo**.
- rispettoso del pensiero di tutti i suoi iscritti: quindi **democratico e libero**.
- attento al mondo del lavoro: quindi **solidale**.

1948

1949



La **Fabi** firma da sola il primo **contratto collettivo nazionale di lavoro** per tutti i bancari.

1951

La **Fabi** ancora una volta da sola, realizza l'accordo sulla **scala mobile** per il settore del credito.



1962

La **Fabi** sigla il miglior contratto del decennio per la categoria.

Alcune acquisizioni:

- **aumento del 9%**
- **parità salariale tra uomo e donna**.

1968

La **Fabi** con le altre OO.SS. firma il contratto nazionale che prevede l'inizio della **Contrattazione Integrativa Aziendale**.



1970

La **Fabi** con le altre OO.SS. raggiunge un accordo che apre un'epoca nuova.

**Si aboliscono le gabbie salariali; si introducono gli automatismi di carriera;** si prevede una trattativa sul modo di lavorare in banca.

1974

È l'anno dell'unità **sindacale**.

La **Fabi** e le organizzazioni federali costituiscono la Federazione Lavoratori Bancari. Essa vivrà fino al 1983.



1983

La **Fabi** dissente sull'apertura dello sportello al pomeriggio prevista nel contratto nuovo. Si rompe il rapporto unitario.

1990

La **Fabi** e le altre OO.SS. siglano il CCNL che allarga la competenza del contratto nello spirito di solidarietà e di concreto rafforzamento della categoria.



1987

La **Fabi** aderisce alla FIET che raggruppa 317 sindacati di 100 Paesi e rappresenta oltre nove milioni di lavoratori.

La **Fabi** compie 70 anni! Come primo sindacato del settore del credito, nel rispetto dei propri ideali e con l'impegno quotidiano, è una certezza per tutti i bancari.

2018

La **Fabi** anche con te è tesa verso altri traguardi per migliorare le condizioni di vita e di lavoro di tutte le colleghe ed i colleghi del credito.

2019

# La Fabi per i bancari

## Sei iscritto alla Fabi?

Hai scelto bene! La **FABI** - il sindacato più rappresentativo nel mondo del credito - dà ai propri associati una vasta gamma di tutele, coperture, servizi, convenzioni e consulenze.

Affinché tu possa apprezzare pienamente la scelta che hai fatto ti riassumiamo quello che la tessera **FABI** ti garantisce. La prima tutela, la più importante, è la tutela sindacale nella forma più ampia e completa. La puoi verificare tutti i giorni dall'operato dei nostri attivisti sindacali nei vari posti di lavoro. Ma anche dalla sua storia.

## Non sei iscritto alla Fabi?

Leggi con attenzione le pagine di questo libretto. Troverai le opportunità che ti offriamo. Parla con un nostro rappresentante sindacale nella tua Banca. Capirai l'impegno, la coerenza e la forza della **FABI**.



La **FABI**

è in Via Rivolta, 11  
Tel. 0341 363 174

# I nostri rappresentanti sindacali

## Segreteria provinciale

DELL'ORO LUCA	Segretario Coordinatore	Cell. 335.7218265
GALLI GIOVANNI	Segretario Amministrativo	Cell. 335.6816809
BARTESAGHI CARLO		Cell. 348.3201514
CALASTRI VITTORIO		Cell. 329.2423223
MAZZA MICHELA		Cell. 338.6021133

## AGENZIA ENTRATE RISCOSSIONI

DENTI FREDIANO	Lecco	Tel. 0341.299216
DI TURI ALBERTO	Lecco	Tel. 0341.299259
SIRONI PIETRO	Lecco	Tel. 0341.299239

## BANCA DELLA VALSASSINA CREDITO COOPERATIVO

CANEPARI AMBROGIO	Cortenova	Tel. 0341.901301
-------------------	-----------	------------------

## BANCA DI CREDITO COOPERATIVO BRIANZA E LAGHI

ANGELUCCI GABRIELE	Olgiate Molgora	Tel. 039.9910261
DI MAURO ATTILIO	Inverigo	Tel. 031.699760

## BANCA INTESA SAN PAOLO

GIAMBRUNO ANNA MARIA	Lecco	Tel. 0341.472111
MANTELLA LILIANA	Lecco	Tel. 0341.472111
MAZZA MICHELA	Lecco	Cell. 338.6021133
VALNEGRI PIERA	Missaglia	Tel. 039.5931432
ZUCCHI RAFFAELLA	Merate	Cell. 392.1807604

## BANCA NAZIONALE DEL LAVORO

CODEGA FABIO	Lecco	Tel. 0341.356548
--------------	-------	------------------

## BANCA POPOLARE DI SONDRIO

BARTESAGHI CARLO	Lecco	Tel. 0341.363174	Cell. 348.3201514
------------------	-------	------------------	-------------------

## BANCO BPM

CERESOLI DAVID		Cell. 339.2664949
FUMAGALLI ALESSANDRO		Tel. 039.59171
ROSSI LUCIANA	Lecco	Tel. 0341.363360

ZACCHI GIANCARLO

Cell.391.1112302

### CONSULENTI FINANZIARI

FERRERI REINALDO Cell.348.0832015

### CREDITO VALTELLINESE

ALDE' GIANCARLO Lecco Tel.0341.425043

### DEUTSCHE BANK

CALASTRI VITTORIO Lecco Cell.329.2423223

CORNEO TIZIANO Lecco Meridiane Tel.0341.234291

MILANI PAOLO Lecco Meridiane Tel.0341.234298

### UBI BANCA

COGLIATI CLAUDIO Calolziocorte Tel.0341.601611

PANZERI FRANCO Lecco Tel.0341.357011

### UNICREDIT

DELL'ORO LUCA Lecco Tel.0341.363174 Cell.335.7218265

GALLI GIOVANNI Lecco Tel.0341.363174 Cell.335.6816809

MAURI ANNALISA Lecco Tel.0341.1844297 Cell.392.0724364

### PENSIONATI E ESODATI

BONETTI LODOVICO Cell.348.2897600

COGLIATI GAETANO Tel.0341.498131

PANZERI ARMANDO Tel.0341.281780

SPREAFICO BIAGIO Tel.0341.249832

VIGANO' GIOVANNI Tel.031.682042

## Presentaci un nuovo iscritto

ti regaliamo  
un buono sconto  
**Euro 50**

dal valore di  
da utilizzare per i servizi forniti dal Centro Servizi Fabi di Lecco.

L'avente diritto deve farne richiesta al momento dell'adesione alla FABI da parte del collega che ci ha presentato. Il "Socio presentatore" potrà utilizzare il buono per le case vacanze, oppure in occasione della stesura dei modelli fiscali per parenti e amici.



# Tutela sindacale

**Nella forma più ampia e completa.  
Essa è al centro della nostra attività, a tutti i livelli.  
Dai contratti di lavoro ai problemi che riguardano la  
tua vita di lavoratrice e di lavoratore.**

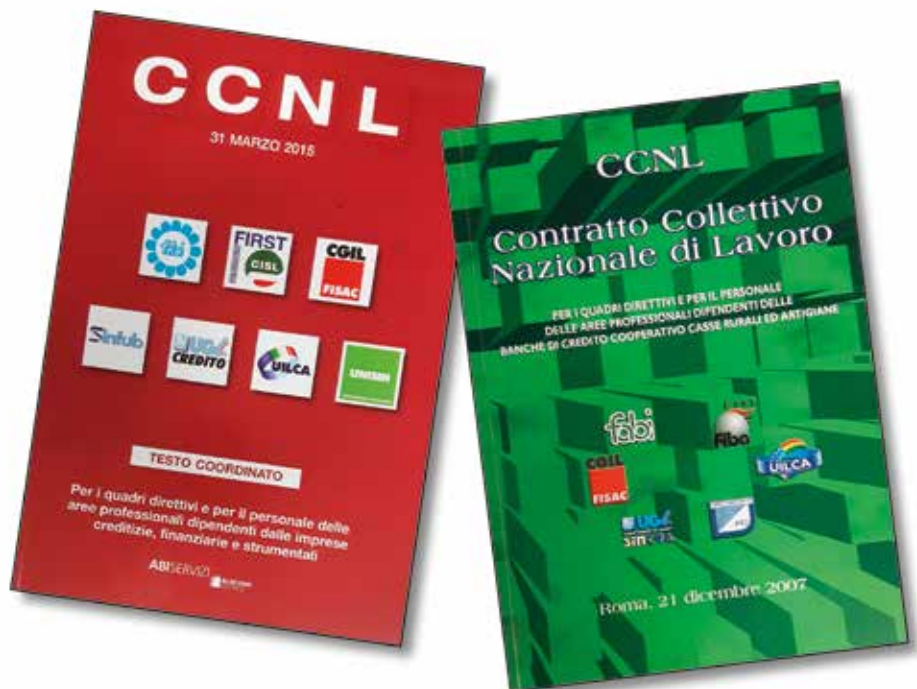

## Polizze gratis

I nostri iscritti usufruiscono gratuitamente della Polizza RC della famiglia. Per i lavoratori in servizio offriamo gratuitamente la Polizza di tutela legale. I nostri iscritti pensionati oltre alla polizza RC della famiglia fruiscono della Polizza Infortuni Pensionati e la Polizza di tutela legale copertura pensionati. Il valore commerciale di queste polizze supera abbondantemente il costo del contributo sindacale annuale.

## Polizze cassieri e RC dipendenti bancari

I nostri iscritti che vogliono operare con la massima tranquillità possono aderire alla Polizza RC Cassieri e alla Polizza Rc dipendenti bancari convenzione Essebiproker. La polizza offre le migliori condizioni sul mercato, soprattutto se confrontate con quanto offrono le altre organizzazioni sindacali.

## Polizza sanitaria e long term care

I nostri iscritti pensionati e non solo possono aderire a una delle due convenzioni stipulate dalla Fabi nazionale per l'assistenza sanitaria e il rischio di non autosufficienza. Per maggiori informazioni e dettagli sulle condizioni delle polizze vedere il sito internet [www.fabilecco.it](http://www.fabilecco.it)

## Consulenza fiscale

Attraverso il nostro Centro Autorizzato di Assistenza Fiscale (CAAF Fabi SRL) per i nostri iscritti e familiari la dichiarazione dei redditi non è più un problema. Dal mod.730 e UNICO, al modello IMU, l'ISEE e l'ISEEU, i modelli RED e Icric-Iclav-Accas/PS per gli Enti pensionistici, insomma tutti coloro che si sono rivolti a noi hanno risolto come muoversi tra i mille trabocchetti delle varie dichiarazioni. L'iscritto Fabi ha diritto alla gratuità per la compilazione del modello 730; quote modeste sono richieste alle altre tipologie di familiari.



## Successioni e locazioni

Per gli iscritti e loro familiari siamo in grado di offrire applicando tariffe molto competitive i servizi di assistenza compilazione dichiarazione di successione e registrazione telematica dei contratti di locazione.

## Colf e badanti

Per gli iscritti e loro familiari offriamo il servizio di assistenza nella gestione degli adempimenti retributivi e previdenziali inerenti all'assunzione di colf e badanti.

## Tutela e consulenza assicurativa

Riguarda l'assistenza di un esperto alla stipula, interpretazione, scelta tra polizze di Compagnie diverse, comportamento da tenersi al verificarsi dell'evento, tutela globale e gratuita per il recupero delle somme dovute dalle Assicurazioni per qualsiasi titolo di danno.

## Consulenza legale

Per qualsiasi problema di natura legale concernente o non il rapporto di lavoro. Per fornire ai propri iscritti la concreta possibilità di potersi rivolgere a seri e capaci professionisti esperti nei vari campi abbiamo attivato convenzioni con legali di provata esperienza in diritto civile e penale. Tale convenzione consente la consultazione gratuita e, nella necessità di attivare azioni, l'applicazione di parcelle modiche.

### Settori di Consulenza

Oltre alla possibilità di rivolgersi a studi legali specializzati in materia di diritto del lavoro, Fabi Lecco, sensibile alle esigenze dei propri iscritti, ha deciso di attivare nuove convenzioni con professionisti specializzati in successioni, separazioni/divorzi, risarcimento danni (sinistri, infortuni, vizi e difetti costruttivi ecc.), pratiche condominiali, edilizia ed urbanistica, recupero crediti, rapporti con la Pubblica Amministrazione (accesso agli atti amministrativi, tasse-imposte, multe-contravvenzioni, ecc.). Tali convenzioni offrono la garanzia di poter contare su tariffe agevolate e di poter comunque ottenere preventivamente ed in via gratuita un parere direttamente dal professionista.



## Consulenza previdenziale

Assistenza per pensioni, pratiche di reversibilità, riscatto contributi figurativi, ecc. La consulenza non si limita a seguire la fase preparatoria ma, anche dopo il pensionamento, a verificare l'esattezza della pensione. Il servizio è completamente gratuito ed è svolto in collaborazione con il Patronato INAPA – Confartigianato Imprese.

## Consulenza immobiliare

### per inquilini e piccoli proprietari

Consulenza con la collaborazione di ASPPI (Associazione Sindacale Piccoli Proprietari Immobiliari) per quanto concerne i contratti d'affitto e i rapporti tra inquilino e proprietà e per tutte le problematiche inerenti alla casa.



# Le nostre Polizze assicurative

**gratis**  
per tutti gli  
iscritti Fabi Lecco

## Polizza Responsabilità Civile della Famiglia

**ASSICURATI:** gli Associati della FABI di Lecco, del Centro Servizi Fabi Lecco con tessera valida 2019 e i dipendenti del Centro Servizi Fabi Lecco srl compresi i componenti del nucleo Familiare.

**OGGETTO DELL'ASSICURAZIONE:** l'impresa si obbliga a tenere indenne gli assicurati ed i familiari con loro conviventi di quanto questi siano tenuti a pagare quali civilmente responsabili ai sensi di legge a titolo di risarcimento (capitali, interessi e spese) per i danni involontariamente cagionati a terzi per morte, lesioni personali e per danneggiamenti a cose e animali in conseguenza di un evento accidentale verificatosi nell'ambito della vita privata.

### A titolo esemplificativo:

- conduzione dei locali costituenti la dimora, abituale e/o saltuaria, dell'Assicurato, compresa l'esecuzione di lavori di ordinaria manutenzione nonché, in qualità di committente, di lavori di straordinaria manutenzione affidati a terzi;
- danni derivati da spargimento d'acqua conseguenti alla conduzione dei locali di cui al punto precedente;
- proprietà ed uso di apparecchi domestici, compresi fono audiovisivi e - limitatamente alle lesioni corporali - danni a terzi derivati da incendio, scoppio ed esplosione degli stessi;
- intossicazione ed avvelenamenti causati agli ospiti da cibi o bevande avariati;
- utenza della strada in qualità di pedone;
- proprietà ed uso di velocipedi, tricicli, vetturette, carrozzine e simili; l'assicurazione si estende anche ai mezzi provvisti di motore, purché aventi caratteristiche di giocattolo, nonché a biciclette con pedalata assistita da motore elettrico ausiliario e a carrozzette elettriche per disabili, ma esclusi tutti i rischi assicurabili secondo quanto disciplinato dalla legge n. 990 del 24/12/69 e successive modifiche;
- pratica del campeggio nei luoghi dove è consentito, compresi i danni derivati da incendio, scoppio, esplosione, ma esclusi tutti i rischi assicurabili secondo quanto disciplinato dalla legge n. 990 del 24/12/69 e successive modifiche;
- partecipazione dell'Assicurato o dei Familiari conviventi, in qualità di genitori accompagnatori, a qualsiasi attività indetta ed autorizzata dalle Autorità Scolastiche, comprese gite, visite culturali, manifestazioni sportive e ricreative intendendosi altresì compresa la responsabilità derivate da fatto di minori affidati alla loro sorveglianza;
- proprietà ed uso di imbarcazioni a remi ed a vela, senza motore né entro né fuoribordo, nonché di tavola con o senza vela, esercizio di attività ricreative non retribuite, escluse la pratica dell'aeromodellismo e l'attività venatoria;
- esercizio di sport in qualità di dilettante, esclusi il paracadutismo, gli sport aerei in genere e quelli motoristici;
- proprietà, detenzione ed uso di armi, anche da fuoco, per difesa, tiro "a segno" e "a volo", ma escluso l'uso delle stesse per l'attività venatoria;
- uso o guida da parte dei figli minori di veicoli o natanti a motore, non in usufrutto o di proprietà degli Assicurati, od agli stessi locati, nel caso di azione di rivalsa della società assicuratrice di tali mezzi;
- proprietà, uso o possesso di animali domestici, compresi le previsioni di cui all'art. 1. lett a) dell'ORDINANZA 9 settembre 2003 del MINISTERO DELLA SALUTE
- Tutela dell'incolumità pubblica del rischio di aggressioni da parte di cani potenzialmente pericolosi - pubblicata sulla Gazzetta Ufficiale N. 212 del 12 Settembre 2003.

**MASSIMALE UNICO:**

500.000,00 Euro

**FRANCHIGIA PER OGNI SINISTRO:**

100,00 Euro

Potete consultare l'estratto completo della polizza all'indirizzo [www.fabilecco.it](http://www.fabilecco.it) alla voce polizza r.c. capofamiglia.

**fabi** LECCO 9  
convenzioni 2019

# Polizza di tutela legale

**gratis**  
per tutti gli  
iscritti Fabi Lecco  
in servizio

## QUEST'ANNO TI REGALIAMO UNA TUTELA COMPLETA TUTTO L'ANNO!

I rischi connessi all'attività lavorativa costituiscono una evidenza concreta, sia per chi svolge un lavoro di tipo commerciale o a contatto col pubblico che per chi è addetto al back-office.

La Fabi, che da sempre tutela i propri iscritti offrendo, oltre alla tutela sindacale, anche quella legale per le vertenze nei confronti del datore di lavoro, con quest'iniziativa ha inteso estendere le tutele a favore dei propri iscritti a tutti i rischi che quotidianamente si corrono, di dover sostenere spese legali per difendersi da richieste del datore di lavoro o di clienti ed utenti.

In poche parole:

**Iscritto fabi = iscritto protetto a 360°**

### Scheda Prodotto ISCRITTI FABI Lavoratori in servizio

#### ASSICURATI

Le garanzie operano a favore di tutti gli iscritti Fabi e Centro Servizi Fabi in possesso di tessera di iscrizione al Contraente in qualità di dipendenti di Istituti Bancari Italiani, di Aziende che applicano il Contratto del Credito, delle Concessionarie della Riscossione.

#### MASSIMALE

Opzione Dipendenti: € 5.000,00 per sinistro.

Opzione Pensionati: € 2.500,00 per sinistro.

**IMPORTANTE**  
l'avvocato  
lo scegli tu !!!

## OGGETTO DELL'ASSICURAZIONE

La Società assume a proprio carico, nei limiti del massimale e delle condizioni previste in polizza, il rischio dell'assistenza stragiudiziale e giudiziale che si renda necessaria a tutela dei diritti dell'Assicurato, conseguente ad un sinistro rientrante in garanzia.

## SPESE GARANTITE

Rientrano in garanzia le seguenti spese:

- per l'intervento di un legale incaricato alla gestione del caso assicurativo;
- per l'intervento di un perito/consulente tecnico d'ufficio e/o di un consulente tecnico di parte;
- di giustizia;
- liquidate a favore di controparte in caso di soccombenza con esclusione di quanto derivante da vincoli di solidarietà;
- conseguenti ad una transazione autorizzata dalla Società, comprese le spese della controparte, sempreché siano state autorizzate dalla Società;
- di accertamenti su soggetti, proprietà, modalità e dinamica dei sinistri;
- di indagini per la ricerca di prove a difesa, nei procedimenti penali.
- per l'indennità, posta ad esclusivo carico dell'Assicurato e con esclusione di quanto derivante da vincoli di solidarietà, spettante agli Organismi di Mediazione, se non rimborsata dalla controparte a qualunque titolo, nei limiti di quanto previsto nelle tabelle delle indennità spettanti agli Organismi pubblici;
- per il contributo unificato per le spese degli atti giudiziari, se non rimborsato dalla controparte in caso di soccombenza di quest'ultima.

Inoltre, in caso di arresto, minaccia di arresto o di procedimento penale all'estero, in uno dei Paesi ove la garanzia è operante, la Società assicura:

- le spese per l'assistenza di un interprete;
- le spese relative a traduzioni di verbali o atti del procedimento;
- l'anticipo della cauzione, disposta dall'Autorità competente, entro il limite del massimale indicato in polizza.

L'importo anticipato dovrà essere restituito alla Società entro 60 giorni dalla sua erogazione, trascorsi i quali la Società conteggerà gli interessi al tasso legale corrente.

## AMBITO E GARANZIE

Le garanzie operano a favore di tutti gli iscritti FABI e Centro Servizi FABI in possesso di tessera di iscrizione al Contraente in qualità di dipendenti di Istituti Bancari Italiani, di Aziende che applicano il Contratto del Credito, delle Concessionarie della Riscossione qualora:

- siano sottoposti a procedimento penale per delitto colposo o per contravvenzione; la garanzia è operante anche prima della formulazione ufficiale della notizia di reato. Sono compresi i



Ulteriori informazioni  
sul nostro sito  
[www.fabilecco.it](http://www.fabilecco.it)

procedimenti penali per delitti colposi e per contravvenzioni derivanti da violazioni in materia fiscale ed amministrativa;

- siano sottoposti a procedimento penale per delitto doloso, purché vengano prosciolti o assolti con decisione passata in giudicato. In tali ipotesi, la Società rimborserà le spese di difesa sostenute quando la sentenza sia passata in giudicato. Sono in ogni caso esclusi i casi di estinzione del reato per qualsiasi altra causa. Le Persone Assicurate sono sempre tenute a denunciare il sinistro nel momento in cui ha inizio l'azione penale o quando abbiano avuto, comunque, notizia di coinvolgimento nell'indagine penale. Sono compresi i procedimenti penali per delitto doloso derivanti da violazioni in materia fiscale ed amministrativa;
- debbano sostenere controversie relative a risarcimento di danni avanzate da clienti dell'Azienda che applica il Contratto del Credito, delle Banche di Credito Cooperativo o delle Concessionarie della Riscossione, in conseguenza di un loro presunto comportamento illecito. Per i dipendenti cassieri tale garanzia opera soltanto nel caso in cui il caso assicurativo sia coperto da un'apposita Assicurazione di Responsabilità Civile e ad integrazione e dopo esaurimento di ciò che è dovuto da detta assicurazione, per spese di resistenza e soccombenza, ai sensi dell'art. 1917 cod. civ.

## Scheda Prodotto ISCRITTI FABI pensionati e/o esodati

Le garanzie operano a favore di tutti gli iscritti Fabi e Centro Servizi Fabi in possesso di tessera di iscrizione al Contraente in qualità di pensionati qualora:

- a) Siano sottoposti a procedimento penale per delitto colposo o per contravvenzione. Sono compresi i procedimenti per i reati previsti agli artt. 589-bis (Omicidio stradale) e 590-bis (Lesioni personali stradali gravi e gravissime) del Codice Penale. La garanzia opera, inoltre, quando l'Assicurato sia sottoposto a procedimento penale a seguito di imputazione per guida in stato di ebbrezza (art. 186 e 186-bis Codice della Strada) purché sia stato accertato un valore corrispondente ad un tasso alcolemico non superiore a 1,5 grammi per litro. Qualora, invece, l'Assicurato sia sottoposto a procedimento penale per delitto colposo a seguito di imputazione per guida in stato di ebbrezza (art. 186 e 186-bis Codice della Strada) con tasso alcolemico superiore a 1,5 grammi per litro, le garanzie di polizza a suo favore sono sospese e condizionate alla successiva assoluzione o proscioglimento con decisione passata in giudicato. Al verificarsi di tale ipotesi, la Società rimborserà all'Assicurato le spese legali garantite in polizza. Sono esclusi i casi di estinzione del reato per qualsiasi altra causa.



# Polizze cassa e responsabilità professionale

**Polizza cassa massimale € 6.000**

**Polizza cassa + Prof massimale € 6.000**

**Premi ridotti rispetto all'anno 2018**

**€ 63 ANNO SOLO POLIZZA CASSIERI**

**€ 68 ANNO POLIZZA CASSIERI + PROF**

## **TUTELA LEGALE GIÀ COMPRESA AI SENSI DI LEGGE**

(La compagnia assume la gestione delle vertenze per i danni cagionati dall'assicurato nell'espletamento delle proprie mansioni)

**Liquidazione dei sinistri molto rapida  
e documentazione da produrre snella ed essenziale**

**FRANCHIGIE AZZERATE  
SUL PRIMO SINISTRO IN CASSA  
E OPZIONI CON ELIMINAZIONE  
FRANCHIGIA SU RC PROFESSIONALE**

**RETROATTIVITÀ 5 ANNI ED ULTRATTIVITÀ 1 ANNO  
PER RESPONSABILITÀ PROFESSIONALE**

**MASSIMALI FINO A 2.000.000 DI EURO PER  
COPERTURA RESPONSABILITÀ PROFESSIONALE**

**Polizze a 3, 6 0 9 mesi dedicate  
ai lavoratori a tempo determinato/interinali**

**ANCHE PER IL 2019 PER TUTTI GLI ISCRITTI FABI  
Polizza Tutela Legale GRATIS!!!**

**MASSIMALE EURO 5.000**

# Per la polizza Rc Cassiere + Rc Professionale integrata del bancario

## ASSICURATI

Tutte le categorie lavorative con contratto di lavoro conforme alle norme di legge passate, presenti e future.

## INIZIO ED EFFICACIA GARANZIA

La copertura assicurativa decorre dalle ore 24 della richiesta di adesione ovvero del modulo compilato e trasmesso a ESSEBI S.R.L. e per conoscenza, in CC, a FABI Lecco e corredato dal pagamento del premio pattuito che deve avvenire con bonifico bancario a favore di ESSEBI S.R.L.. L'assicurazione vale per le richieste di risarcimento presentate per la prima volta nel corso del periodo di efficacia dell'assicurazione. La garanzia è prestata per il massimale relativo al premio pagato.

## R.C. CASSIERI OGGETTO DELL'ASSICURAZIONE

La Compagnia si obbliga a tenere indenni gli assicurati di quanto questi siano tenuti a pagare quali civilmente responsabili a termini di Legge, per perdite patrimoniali involontariamente cagionate

a terzi, compreso l'Istituto di appartenenza, in relazione all'espletamento ed all'adempimento delle mansioni affidategli nella qualità di Cassieri **comprese le operazioni di carico/scarico bancomat tradizionali e intelligenti, i danni alle cose in consegna e custodia e la gestione di titoli di viaggio quali ad esempio biglietti per autobus.**

Pertanto, premesso che l'assicurato è associato alla Contraente FABI e presta servizio in qualità di Cassiere presso l'Istituto di Credito o Risparmio, la Società si impegna a rifondere all'assicurato le somme relative a deficienze di cassa per contanti o valori – conseguenti a negligenza e/o errori involontari commessi nell'esercizio della sua attività professionale di cassiere – riscontrate alla chiusura giornaliera del conto, purché confermati da prescritti controlli di Banca, che abbiano comportato a carico dell'assicurato medesimo il rimborso ai sensi del C.C.N.L. della propria categoria o di altri regolamenti/accordi interni.

## R.C. CASSIERI + R.C. PROFESSIONALE DEL BANCARIO OGGETTO DELL'ASSICURAZIONE

La Compagnia si obbliga a tenere indenni gli Assicurati di quanto questi siano tenuti a pagare, quali civilmente responsabili ai sensi di legge per perdite patrimoniali involontariamente cagionate a terzi, compreso l'Istituto di appartenenza, in relazione all'espletamento ed all'adempimento delle mansioni affidategli nella qualità di cassieri, **comprese le eventuali differenze derivanti da operazioni di carico/scarico bancomat tradizionali e intelligenti e altri adem-**



Opzioni	R.C. CASSIERE Massimale per anno e sinistro	FRANCHIGIA R.C. CASSIERE	R.C. PROFESS. Massimale per anno e sinistro	FRANCHIGIA R.C. PROFESS.	Premio ades. 12 mesi	Premio ades. 9 mesi	Premio ades. 6 mesi	Premio ades. 3 mesi
1A	€ 6.000	1° sin € 0, 2° e 3° sin € 100 dal 4° sin. in poi € 150			€ 63,00	€ 47,25	€ 31,50	€ 15,75
1A BIS	€ 6.000	1° sin € 0, 2° e 3° sin € 80 dal 4° sin. in poi € 100	€ 6.000	€ 125,00	€ 68,00	€ 51,00	€ 34,00	€ 17,00
2A	€ 10.000	1° sin € 0, 2° e 3° sin € 80 dal 4° sin. in poi € 130	€ 6.000	€ 125,00	€ 93,00	€ 69,75	€ 46,50	€ 23,25
1B	€ 6.000	1° sin € 0, 2° e 3° sin € 80 dal 4° sin. in poi € 100	€ 75.000 per anno € 25.000 per sin.	€ 125,00	€ 88,00	€ 66,00	€ 44,00	€ 22,00
2B	€ 10.000	1° sin € 0, 2° e 3° sin € 80 dal 4° sin. in poi € 130	€ 75.000 per anno € 25.000 per sin.	€ 125,00	€ 103,00	€ 77,25	€ 51,50	€ 25,75
3B	€ 6.000	1° sin € 0, 2° e 3° sin € 80 dal 4° sin. in poi € 100	€ 120.000 per anno € 60.000 per sin.	€ 125,00	€ 108,00	€ 81,00	€ 54,00	€ 27,00
4B	€ 10.000	1° sin € 0, 2° e 3° sin € 80 dal 4° sin. in poi € 130	€ 120.000 per anno € 60.000 per sin.	€ 125,00	€ 128,00	€ 96,00	€ 64,00	€ 32,00
5B	€ 6.000	1° sin € 0, 2° e 3° sin € 80 dal 4° sin. in poi € 100	€ 100.000	€ 125,00	€ 103,00	€ 77,25	€ 51,50	€ 25,75
6B	€ 10.000	1° sin € 0, 2° e 3° sin € 80 dal 4° sin. in poi € 130	€ 100.000	€ 125,00	€ 138,00	€ 103,50	€ 69,00	€ 34,50
7B	€ 6.000	1° sin € 0, 2° e 3° sin € 80 dal 4° sin. in poi € 100	€ 60.000	€ 125,00	€ 83,00	€ 62,25	€ 41,50	€ 20,75
8B	€ 10.000	1° sin € 0, 2° e 3° sin € 80 dal 4° sin. in poi € 130	€ 60.000	€ 125,00	€ 108,00	€ 81,00	€ 54,00	€ 27,00
9B	€ 6.000	1° sin € 0, 2° e 3° sin € 80 dal 4° sin. in poi € 100	€ 250.000	€ 125,00	€ 98,00	€ 73,50	€ 49,00	€ 24,50
10B	€ 6.000	1° sin € 0, 2° e 3° sin € 80 dal 4° sin. in poi € 100	€ 25.000	€ 125,00	€ 78,00	€ 58,50	€ 39,00	€ 19,50
11B	€ 10.000	1° sin € 0, 2° e 3° sin € 80 dal 4° sin. in poi € 130	€ 25.000	€ 125,00	€ 103,00	€ 77,25	€ 51,50	€ 25,75
12B	€ 1.500	1° sin € 0, 2° e 3° sin € 80 dal 4° sin. in poi € 100	€ 250.000	€ 125,00	€ 53,00	€ 39,75	€ 26,50	€ 13,25

### **pimenti svolti su incarico dell'istituto di Credito e i danni alle cose in consegna e custodia.**

Pertanto, premesso che l'assicurato è associato alla Contraente FABI e presta servizio presso un'Istituto di Credito e Risparmio, con la presente polizza la Società si impegna a rifondere all'Assicurato le somme relative a deficienze di cassa per contanti o valoriconseguenti a

negligenza e/o errori involontariamente commessi nell'esercizio della sua attività professionale – riscontrate alla chiusura giornaliera del conto, purché confermati da prescritti controlli di Banca che abbiano comportato a carico dell'Assicurato medesimo il rimborso ai sensi del C.C.N.L. della propria categoria o di altri regolamenti interni simili.

**Qualora all'assicurato, in corso di annualità, vengano cambiate le mansioni da cassiere ad altro ruolo, le garanzie di R.C. Professionale restano operanti fino al termine dell'annualità anche in funzione dell'espletamento delle nuove mansioni e con massimale di €120.000 a prescindere dalla opzione di cassa o mista in vigore;** contestualmente la R.C. di Cassa cessa immediatamente al passaggio alle nuove funzioni, salvo che sia in corso massimale di R.C. Professionale di €250.000 che resta pertanto confermato.

Si precisa che le condizioni di garanzia per la RC Professionale si intendono pienamente prestate sulla base della normativa prevista dalla polizza R.C. Professionale del Bancario intestata a FABI Lecco in corso con ArgoGlobal Assicurazioni Spa.

La Compagnia si riserva di verificare ed esercitare le opportune attività di controllo per sinistri di particolare entità.

### **CONDIZIONI VALIDE SIA PER LA CASSIERI CHE PER LA PROFESSIONALE**

In caso di trasferimento di associati FABI



ad altra provincia, la copertura resterà in vigore fino alla scadenza contrattuale prevista.

Qualora, nel corso del periodo assicurativo, un assicurato dovesse cessare l'attività per la quale è prestata la copertura assicurativa o rescindere per qualsiasi motivo dall'iscrizione al FABI, la copertura assicurativa cesserà alle ore 24 del giorno in cui si è verificato uno degli eventi sopra descritti e la relativa quota di premio rimarrà comunque acquisita dall'Impresa assicuratrice.

### **MODALITÀ DENUNCIA SINISTRI**

Entro il minor tempo possibile dall'accertamento della deficienza di cassa l'assicurato deve inoltrare denuncia di sinistro dettagliata direttamente a ESSEBI S.R.L. e per conoscenza, in CC, a FABI Lecco allegando:

- Dichiarazione della Banca che attesti l'effettiva deficienza di cassa;
- Copia della scheda di adesione al contratto;
- Copia della contabile di bonifico bancario che attesta il giorno in cui è stato eseguito il pagamento stesso;
- Copia della nota di addebito interna effettuata dalla Banca al dipendente o documento equivalente;
- Autocertificazione del dipendente che attesta l'inesistenza di altre coperture assicurative stipulate in proprio o dall'Istituto di appartenenza.

Per sinistri di importo rilevante la Compagnia si riserva la facoltà di espletare indagini approfondite e di richiedere all'Istituto di appartenenza ulteriore documentazione a supporto del sinistro e/o di contattare l'assicurato, previo accordo con S&B EsseBi Insurance Broker S.r.l. e FABI, per un incontro presso l'Ispettorato Sinistri della Compagnia.



## BONUS FRANCHIGIE/SINISTRI

Si prende atto che in assenza di denunce di sinistro da parte dell'aderente nell'anno precedente (01/01/2018 – 31/12/2018) e in presenza della prima denuncia di sinistro la franchigia si inten-

de azzerata e non applicata.

L'operatività della presente clausola è valida anche per le annualità successive prendendo quale riferimento l'anno assicurativo immediatamente precedente.

# Per la polizza Rc Professionale

## ASSICURATI

Tutte le categorie lavorative con contratto di lavoro conforme alle norme di legge passate, presenti e future.

## INIZIO ED EFFICACIA GARANZIA

La copertura assicurativa decorre dalle ore 24 della richiesta di adesione ovvero del modulo compilato e trasmesso a ESSEBI S.R.L. e per conoscenza, in CC, a FABI Lecco e corredato dal pagamento del premio pattuito che deve avvenire con bonifico bancario a favore di ESSEBI S.R.L.. L'assicurazione vale per le richieste di risarcimento presentate per la prima volta nel corso del periodo di efficacia dell'assicurazione purché riferite al massimo ai 5 anni precedenti all'effetto e non conosciute; per le richieste effettuate successivamente alla cessazione del contratto, le stesse sono valide se presentate entro 12 mesi dalla cessazione della stessa. La garanzia è prestata per il massimale relativo al premio pagato.

In caso di trasferimento di associati FABI ad altra provincia, la copertura resterà in vigore fino alla scadenza contrattuale prevista.

Qualora, nel corso del periodo assicurativo, un assicurato dovesse cessare l'attività per la quale è prestata la copertura assicurativa o rescindere per qualsiasi motivo dall'iscrizione alla FABI, la copertura assicurativa cesserà alle ore 24 del giorno in cui si è verificato uno degli

eventi sopra descritti e la relativa quota di premio rimarrà comunque acquisita dall'Impresa assicuratrice.

## OGGETTO DELL'ASSICURAZIONE

La Compagnia si obbliga a tenere indenni gli assicurati di quanto questi siano tenuti a pagare quali civilmente responsabili a termini di Legge e di contratto, per perdite patrimoniali involontariamente cagionate a terzi, compreso l'Istituto di appartenenza, in relazione all'espletamento ed all'adempimento delle mansioni affidategli nella qualità di Dipendenti.

La copertura opera per i casi sia di colpa grave che di colpa lieve e comprende i danni a terzi e anche le azioni di rivalsa espletate dall'istituto di credito che abbia risarcito il danno a terzi.

## A TITOLO ESEMPLIFICATIVO LA GARANZIA COMPRENDE:

- Smarrimento, distruzione e deterioramento di atti, danni alle cose in consegna e custodia, documenti o titoli non al portatore.
- Rischi connessi con la concessione di prestiti, fidi, mutui esclusivamente se il compito svolto dall'assicurato è conforme alle deleghe e disposizioni ricevute dall'azienda con conseguente autorizzazione ricevuta dai superiori.
- Attività svolta presso uffici titoli e/o

Opzioni	SOMMA ASSICURATA Massimale per anno e sinistro	FRANCHIGIA	Premio ades. 12 mesi	Premio ades. 9 mesi	Premio ades. 6 mesi	Premio ades. 3 mesi
1C	€ 75.000 per anno € 25.000 per sin.	€ 125	€ 23,00	€ 17,25	€ 11,50	€ 5,75
2C	€ 120.000 per anno e sin.	€ 125	€ 53,00	€ 39,75	€ 26,50	€ 13,25
3C	€ 150.000 per anno € 100.000 per sin.	€ 125	€ 58,00	€ 43,50	€ 29,00	€ 14,50
4C	€ 200.000 per anno e sin.	10% Min € 150 - Max € 500	€ 78,00	€ 58,50	€ 39,00	€ 19,50
5C	€ 400.000 per anno e sin.	10% Min € 150 - Max € 1.000	€ 88,00	€ 66,00	€ 44,00	€ 22,00
6C	€ 500.000 per anno € 350.000 per sin.	10% Min € 150 - Max € 1.000	€ 93,00	€ 69,75	€ 46,50	€ 23,25
7C	€ 500.000 per anno e sin.	10% Min € 150 - Max € 1.500	€ 98,00	€ 73,50	€ 49,00	€ 24,50
7C BIS	€ 500.000 per anno e sin.	Senza franchigia e/o scoperto	€ 163,00	€ 122,25	€ 81,50	€ 40,75
8C	€ 1.000.000 per anno e sin.	10% Min € 150 - Max € 2.500	€ 133,00	€ 99,75	€ 66,50	€ 33,25
8C BIS	€ 1.000.000 per anno e sin.	Senza franchigia e/o scoperto	€ 173,00	€ 129,75	€ 86,50	€ 43,25
9C	€ 2.000.000 per anno e sin.	10% Min € 150 - Max € 5.000	€ 163,00	€ 122,25	€ 81,50	€ 40,75
9C BIS	€ 2.000.000 per anno e sin.	Senza franchigia e/o scoperto	€ 213,00	€ 159,75	€ 106,50	€ 53,25
10C	€ 1.500.000 per anno e sin.	10% Min € 150 - Max € 2.500	€ 158,00	€ 118,50	€ 79,00	€ 39,50
11C	€ 1.500.000 per anno e sin.	Senza franchigia e/o scoperto	€ 188,00	€ 141,00	€ 94,00	€ 47,00

borsini, operazioni di tesoreria, operazioni con l'estero e di cambio, bonifici, ritardati pagamenti di utenze e tributi, compravendita di valori mobiliari, taglio cedole, pagamento di titoli trafugati, mancati richiami e/o proroghe di assegni ed effetti cambiari, ritardo di storni e segnalazioni di non pagato assegni, pagamento assegni a persone diverse dal beneficiario in seguito a presentazione di documenti contraffatti, danni cagionati a terzi dall'assicurato durante lo svolgimento delle proprie mansioni, compresa la conduzione dei locali e delle attrezzature in affidamento.

- Multe, ammende sanzioni comminate ai Clienti della Banca e per le quali il dipendente risulta essere responsabile.

- Assicurazione in ambito R.C. Professionale. Vale per richieste presentate per la prima volta nel corso del periodo di efficacia dell'assicurazione purché riferite al massimo ai 5 anni precedenti all'effetto e non conosciute; per le richieste effettuate successivamente alla cessazione del contratto, le stesse sono valide se presentate entro 12 mesi dalla cessazione della stessa.

#### LE ESCLUSIONI SONO:

- Ammanchi di cassa;
- Sanzioni, multe e ammende diverse da quelle riportate tra le garanzie comprese;
- Mancato raggiungimento del fine o dell'insuccesso di iniziative;
- Assunzione e gestione del personale;
- Attività svolta in ambito di consigli di amministrazione;
- Atti fraudolenti compiuti per causa-

re un illecito profitto e/o vantaggio a favore proprio o dell'istituto di credito e/o di terzi;

- Uso fraudolento di sistemi di elaborazione dati e/o computer;
- Difetti e/o errori del software utilizzato;
- Trattamento dei dati personali e diffusione di dati a terzi in contrasto con quanto previsto dal Decreto Legislativo n. 196 del 2003 e dal Regolamento UE 2016/679 e successive modifiche e integrazioni.

La Compagnia assume la gestione delle vertenze, tanto in sede giudiziale che

stragiudiziale, per tutti i sinistri relativi a controversie a seguito di danni cagionati dall'assicurato nell'espletamento delle proprie mansioni, con il limite del 25% del massimale.

### MODALITÀ DENUNCIA SINISTRI

Entro 15 giorni dalla data di notifica della richiesta danni l'assicurato dovrà inviare la documentazione in suo possesso a ESSEBI S.R.L. e per conoscenza, in CC, a FABI Lecco; la Compagnia provvederà all'apertura del sinistro e alla richiesta di tutta la documentazione utile per il proseguimento dell'iter amministrativo.

## La responsabilità civile del bancario

**Importante: quando la banca ti chiede i danni la Primissima cosa da fare è avvisare immediatamente il sindacato provinciale**

### COSA È INOLTRE UTILE SAPERE:

1. L'articolo 5 della Legge 13.5.1985 n. 190 prevede espressamente che: *"Il datore di lavoro è tenuto ad assicurare il quadro intermedio contro il rischio di responsabilità civile verso terzi conseguente a colpa nello svolgimento delle proprie mansioni contrattuali. La stessa assicurazione deve essere stipulata dal datore di lavoro in favore di tutti i propri dipendenti che, a causa del tipo di mansioni svolte, sono particolarmente esposti al rischio di responsabilità civile verso terzi."*
2. I CCNL di settore (art. 43 vigente CCNL ABI; art. 35 vigente CCNL BCC), richiamandosi alla norma di legge appena citata, regolamentano la materia della responsabilità civile verso terzi connessa allo svolgimento dell'attività professionale, circoscrivendo peraltro l'ambito di quella imputabile al lavoratore alla sola casistica della colpa grave (oltre, ovviamente, a quella del dolo).
3. La colpa grave può essere legittimamente imputata dal datore di lavoro al proprio dipendente al quale, ovviamente, è garantita la facoltà di impugnare la decisione aziendale.
4. Solo il giudice, valutando anche e soprattutto il principio giuridico della



diligenza dovuta nell'adempimento, potrà sentenziare sul livello di colpa, confermando la colpa grave imputata dall'azienda al dipendente ovvero considerando come colpa lieve quella a carico del lavoratore; lo stesso giudice sarà chiamato anche a misurare – proprio in tema di consistenza della colpa – la prevalenza della norma di legge rispetto a quelle contrattuali (vedi punti 1. e 2.).

5. La polizza RC professionale, seppur risarcendo un ridottissimo numero di sinistri, continua ad avere esiti assolutamente rilevanti quale deterrente contro la cattiva abitudine delle banche di addebitare indiscriminatamente danni patrimoniali al proprio personale, il più delle volte in palese dispregio proprio delle norme fissate dalla Legge 190/85.

**Tutto ciò premesso, invitiamo i nostri iscritti che fossero richiesti di rispondere di danni patrimoniali discendenti dalla propria prestazione professionale**

- A **coinvolgere immediatamente il sindacato aziendale o territoriale** nella vicenda che li riguarda, affinché venga accertato se l'azienda ha correttamente ottemperato alle disposizioni di legge e di contratto in tema di responsabilità civile verso terzi.
- A pretendere dall'azienda che **le contestazioni di addebito siano circostanziate e formulate per iscritto ai sensi dell'articolo 7 della legge 20/5/1970 n.300**; ricordiamo che l'Azienda è tenuta per legge a contestare i fatti in maniera precisa, a dare al lavoratore cinque giorni di tempo per rispondere o chiedere un incontro per spiegare le ragioni a sua difesa. Il lavoratore può richiedere che l'incontro si svolga con la partecipazione di un rappresentante sindacale. Solo successivamente l'azienda può adottare il provvedimento disciplinare.
- **Astenersi da dichiarazioni verbali e soprattutto scritte** (che possono avere valore di confessione) nel caso in cui non si abbiano le idee chiarissime sui fatti avvenuti e sulle disposizioni in merito. Nel caso in cui sia indispensabile fornire chiarimenti richiesti da colleghi, da ispettori o superiori richiedere sempre la presenza di un testimone e **non firmare alcun documento per non pregiudicare in alcun modo i propri diritti.**
- A **non rendersi disponibili al pagamento di alcuna somma** prima che si sia compiutamente esaurito l'iter della pratica, diffidando nel contempo l'azienda dal disporre unilateralmente l'addebito di eventuali danni sul proprio conto corrente personale.
- A **fare professione di dignità, senza timori reverenziali nei confronti del datore di lavoro, sapendo di avere al proprio fianco un Sindacato in grado di tutelarli pienamente** prima che una copertura assicurativa che, con altrettanta serietà, sarà in grado - laddove ne siano confermati i presupposti - di garantire la copertura prevista dal contratto di polizza.
- Il lavoratore può chiedere all'autorità giudiziaria l'annullamento del provvedimento nel caso in cui l'azienda abbia contestato i fatti in maniera illegittima e abbia recato al lavoratore un danno economico e morale.

# Polizza infortuni pensionati ed esodati

Pensionati e lavoratori esodati iscritti alla FABI e al Centro Servizi Fabi Lecco

**gratis**  
per tutti gli iscritti Fabi Lecco in quiescenza

## ESTRATTO DELLE PRINCIPALI CONDIZIONI

### Copertura 24 ore su 24

Somma assicurata per caso Morte	€ 0,00
Somma assicurata per caso Invalidità Permanente	€ 30.000,00
Somma assicurata per inabilità temporanea	€ 5,00

### Condizioni particolari sempre operanti

- ◆ Operatività mondo intero
- ◆ Deroga denuncia altre coperture assicurative
- ◆ Deroga denuncia difetti fisici
- ◆ Applicazione tabella Inail
- ◆ Rinuncia rivalsa nei confronti di terzi
- ◆ Estensione ad infortuni professionali ed extraprofessionali (24 ore su 24)
- ◆ Estensione ad attività e sports solo a carattere ricreativo
- ◆ Limite di età anni 80
- ◆ Franchigia su invalidità permanente 3%
- ◆ Invalidità permanente 60 = 100

**Durata:** 01.01.2019 - 31.12.2019



# fabi

# Convenzioni 2019



**...sconti  
presso**

**alcuni gli esercizi  
presentando la tessera FABI  
valevole per l'anno in corso**

**Per il dettaglio vi invitiamo  
a visitare il nostro sito internet**

**[www.fabilecco.it](http://www.fabilecco.it)**

Vi invitiamo a segnalarci eventuali aziende o esercizi commerciali che a Vostro giudizio siano disponibili a concedere agevolazioni di reale interesse.

# 730 UNICO IMU

**GRATIS**  
PER GLI ISCRITTI

**Nessun problema!**  
**Facciamo tutto noi**

Scegliere il Centro di Assistenza Fiscale, che la FABI mette a disposizione dei lavoratori e pensionati, **significa affidarsi a mani esperte, significa avere riguardo per la competenza, significa garanzia di serietà, professionalità, riservatezza.**

## **Il nostro servizio di consulenza**

- ◆ **STESURA COMPLETA DEL MOD. 730** – dietro presentazione degli originali dei documenti richiesti con apposito elenco che verrà fornito nel mese di marzo a tutti gli aderenti al CAAF.
- ◆ **SERVIZIO A DOMICILIO** - verremo direttamente nel tuo ufficio in banca a ritirare gli originali dei documenti da inserire nell'apposita cartellina che ti verrà anticipatamente fornita. Entro il mese di giugno ti riporteremo il modello 730 elaborato dal CAAF.
- ◆ **IL TUTTO SENZA FARTI PERDERE GIORNI DI FERIE O PERMESSO**

Si chiama precompilato, ma in realtà va verificato, può essere modificato, e infine va confermato. È il nuovo modello 730 per la dichiarazione dei redditi 2018, predisposto dall'Agenzia delle Entrate nell'ottica della semplificazione. Per rendere ancora più semplice la dichiarazione, il CAAF FABI vi dà una mano integrando il precompilato insieme a voi e inserendo tutte le spese utili per ottenere i principali sgravi fiscali. Il modello 730 precompilato, infatti, contiene già alcuni dati forniti all'Agenzia

delle Entrate, ma manca di altri. Per una compilazione personalizzata del modello 730, è sufficiente fornirci una delega scritta e i documenti per la dichiarazione, come gli scorsi anni.

Con l'introduzione del **730 precompilato**, la responsabilità dei CAAF è maggiore rispetto agli anni precedenti. Gli intermediari, infatti, diventano i **soggetti responsabili degli eventuali errori commessi in fase di compilazione**. La delega e il visto di conformità servono proprio a questo: a certificare che i dati inseriti nel precompilato sono stati controllati dal CAAF con la collaborazione dei contribuenti.

Scegliere di integrare il precompilato con l'apporto della professionalità del CAAF FABI è molto più "conveniente" perché sposta la responsabilità sui nostri uffici che saranno sottoposti agli eventuali controlli da parte dell'Agenzia delle Entrate. **Ovviamente l'unica cosa di cui il CAAF non può rispondere è l'eventuale comportamento doloso del contribuente**. In pratica, in caso di dichiarazione infedele, se l'errore fosse addebitabile al solo CAAF, quest'ultimo si farebbe carico sia della maggiore imposta non versata che delle sanzioni e degli interessi (il cittadino quindi non pagherebbe nulla). Viceversa, se fosse provato il dolo da parte del contribuente, questi sarebbe chiamato a rispondere in prima persona versando sia la maggiore imposta, che le sanzioni e gli interessi.

Chi sceglie invece di modificare autonomamente attraverso il sito dell'Agenzia delle entrate il **precompilato 2018**, si assume la responsabilità in prima persona.

Quindi affidatevi a un partner con competenza fiscale ventennale e poi con queste tariffe è oltremodo conveniente.

Compila il **MODELLO DI ADESIONE 730** e consegnalo ai nostri **rappresentanti sindacali** o direttamente al **centro servizi Fabi**.

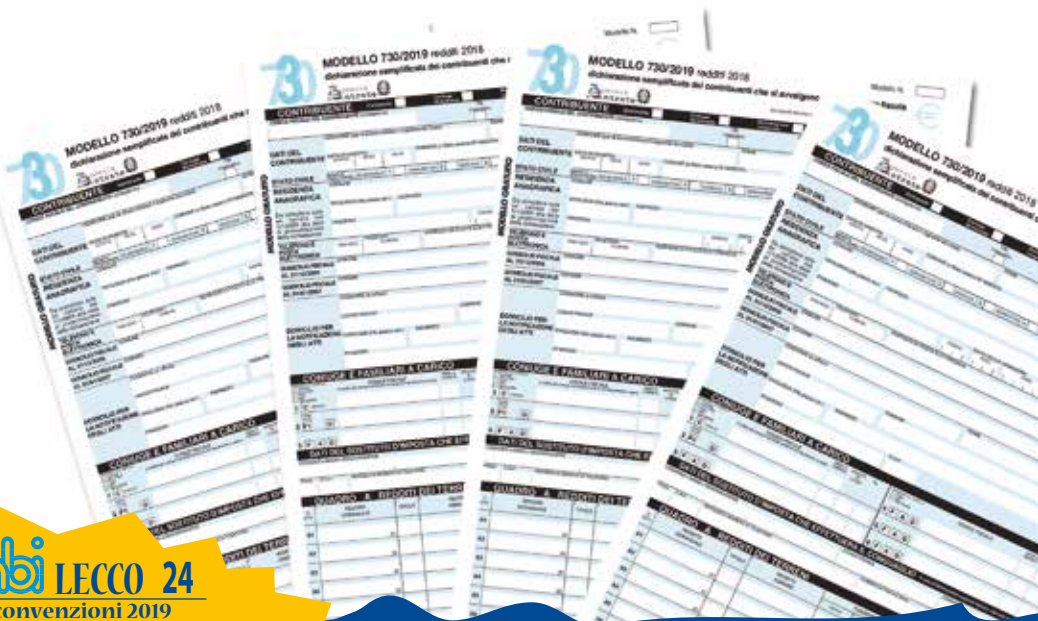



Le leggi di Stabilità dal 2011 al 2015 hanno stabilito la drastica riduzione dei compensi dovuti ai CAAF per la gestione dei modelli 730 annuali nell'ordine del 25% rispetto ai valori precedenti. La recente legge di Stabilità 2016 ha stabilito un ulteriore **taglio di 40 milioni per il 2016, 70 milioni per il 2017 e 2018, 100 milioni a partire dal 2019** a fronte di uno stanziamento complessivo annuo di 314 milioni.

**Questo ennesimo taglio da parte dello Stato, l'aumento degli adempimenti, i maggiori oneri assicurativi derivanti dalla maggiore responsabilità dei Caaf per errori di compilazione, non ci permettono più di mantenere il già precario equilibrio economico-finanziario e nell'anno 2016 abbiamo dovuto applicare dei piccoli ritocchi dei nostri corrispettivi, che, ricordiamo erano fermi dall'anno 2012. Per quest'anno abbiamo deciso di mantenere invariate le tariffe.** Ad ogni buon conto i corrispettivi che richiediamo rimangono super competitivi se confrontati con quanto richiesto da altri Caaf. Speriamo che comprendiate il nostro sforzo di mantenere al minimo i disagi e gli esborsi da parte dei nostri assistiti.

## Tariffe 730 anno 2019 - Centro Servizi Fabi Lecco

Iscritti Fabi	<b>GRATIS</b>
Coniugi e familiari conviventi degli iscritti	<b>€ 10</b>
Figli, genitori, fratelli, sorelle, generi, nuore, suoceri non conviventi degli iscritti	<b>€ 20</b>
Altri familiari	<b>€ 35</b>
Esterni (solo mod. 730)	<b>€ 65</b>

## Tariffe IMU-TASI in aggiunta al 730 anno 2019

IMU-TASI iscritti Fabi	<b>GRATIS</b>
IMU-TASI coniugi e familiari conviventi degli iscritti	<b>€ 5</b>
IMU-TASI Altri parenti non conviventi, esterni fino a 2 immobili	<b>€ 5</b>
IMU-TASI Altri parenti non conviventi, esterni oltre 2 immobili	<b>€ 10</b>

# Successioni

Informiamo tutti i nostri iscritti che presso il nostro Centro Autorizzato di Assistenza Fiscale è possibile avere:

## Assistenza compilazione dichiarazione di successione

La successione è l'evento attraverso il quale uno o più soggetti subentrano ai beni di cui era titolare un'altra persona. Gli obblighi e gli adempimenti che restano a carico degli eredi sono la **dichiarazione di successione**, per quanto riguarda tutti i beni e i diritti trasferiti per causa di morte, il pagamento delle **imposte ipotecarie e catastali sui beni immobili** oltre che l'**imposta di successione** su tutti i beni. Nella maggior parte dei casi **non è necessario l'intervento di un notaio** e pertanto anche un contribuente vi può provvedere autonomamente. La presentazione della denuncia di successione deve avvenire **entro 12 mesi dalla data della morte**; entro tale data uno degli eredi deve firmare la documentazione, auto liquidare alcune imposte e presentare la dichiarazione all'Ufficio del Registro competente. Dopo 30 giorni dalla presentazione della successione, bisognerà presentare la **voltura all'Agenzia del territorio** per intestare gli immobili agli eredi.

### Come può essere la successione?

- ◆ **Testamentaria:** nel caso in cui un soggetto lasci uno scritto attraverso il quale abbia disposto delle proprie sostanze.
- ◆ **Legittima:** in questo caso, la legge determina un sistema completo di categorie suscettibili, che vanno dai parenti più stretti (coniuge, figli, ecc.) fino allo Stato. Nel caso in cui i coniugi, al momento della morte, risultino separati, il coniuge sopravvissuto vanta gli stessi diritti successori di un coniuge non separato.

### Quali imposte si devono pagare?

L'eventuale imposta di successione verrà applicata direttamente dall'Agenzia delle Entrate su tutto il patrimonio ereditario con previsione di franchigie a seconda della tipologia di erede.

<b>Coniuge e parenti in linea retta</b>	4% con franchigia di 1.000.000 Euro per erede
<b>Fratelli e sorelle</b>	6% con franchigia di 100.000 Euro per erede
<b>Parenti fino al 4° grado</b>	6% senza franchigia
<b>Altri soggetti</b>	8% senza franchigia

Le imposte ipotecarie e catastali devono essere pagate in auto liquidazione prima della presentazione della dichiarazione di successione

<b>Bene immobile prima casa imposta ipotecaria</b>	200 Euro
<b>Bene immobile prima casa imposta catastale</b>	200 Euro
<b>Altri beni immobili imposta ipotecaria</b>	2% con un minimo di 168 Euro
<b>Altri beni immobili imposta catastale</b>	1% con un minimo di 168 Euro
<b>Tributi speciali e compensi</b>	Variabili in base alla pratica e all'Ufficio competente

## Quali documenti servono?

- ◆ Certificato di morte
- ◆ Autocertificazione stato di famiglia del de cuius riportante i dati anagrafici e di residenza
- ◆ Autocertificazione stato di famiglia degli eredi riportante i dati anagrafici e di residenza
- ◆ Copie dei documenti e codice fiscale del de cuius e degli eredi
- ◆ Dichiarazione sostitutiva atto di notorietà per eredi del defunto
- ◆ Visure catastali dei fabbricati e dei terreni
- ◆ In presenza di terreni Certificato di destinazione urbanistica rilasciato dall'Ufficio Tecnico del Comune
- ◆ Copia atti di provenienza immobili e terreni (per rilevare eventuali diritti)
- ◆ Lettera banca consistenza conto corrente, deposito titoli intestati/cointestati al de cuius alla data del decesso
- ◆ In presenza di rinuncia all'eredità Originale o copia autentica del verbale di rinuncia
- ◆ Eventuali atti di beni trasferiti a titolo oneroso negli ultimi sei mesi di vita
- ◆ Donazioni o liberalità effettuate dal de cuius agli eredi

## Se il defunto era solo usufruttuario?

In questo caso non va presentata la dichiarazione di successione, ma il nudo proprietario dovrà presentare obbligatoriamente la voltura per la riunione di usufrutto.

## Le nostre tariffe

Servizi	Iscritti e parenti 1° grado	Altri parenti
Prezzo base per la casa di abitazione + box (comprensivo di una voltura) (max 5 eredi)	Euro 250	Euro 300
Maggiorazione per ogni fabbricato/terreno in più	Euro 20	Euro 25
Maggiorazione per più di 5 eredi	Euro 20	Euro 25
Maggiorazione per ogni domanda di voltura in più	Euro 40	Euro 50
Istanza ai sensi della L.154	Euro 40	Euro 50
Istanza catastale	Euro 20	Euro 25
Rinuncia all'eredità	Euro 20	Euro 25
Riunione di usufrutto	Euro 80	Euro 100



- Le tariffe esposte escludono tutte le imposte e le spese sostenute per conto del cliente.
- Le tariffe esposte si intendono fino al totale dell'asse ereditario di 300.000 Euro.
- Da 300.000 a 500.000€ attivo ereditario alle tariffe si applicherà la maggiorazione del 20%
- Oltre 500.000€ attivo ereditario alle tariffe si applicherà la maggiorazione del 30%

**Il servizio viene svolto solo su appuntamento da concordare con i nostri uffici.**

**Tel. 0341-363174**

# Locazioni

Informiamo tutti i nostri iscritti che presso il nostro Centro Autorizzato di Assistenza Fiscale è possibile avere assistenza per la:

## Registrazione telematica contratti di locazione

Il Centro Servizi Fabi offre ai propri associati e familiari il servizio di predisposizione dei contratti di locazione, nella **modalità ordinaria** o con l'**opzione per la cedolare secca**. Non è infatti più necessario recarsi in banca per il pagamento delle imposte di registro, né consegnare e successivamente ritirare il contratto di locazione all'Ufficio del Registro.

### È sufficiente rivolgersi ai nostri uffici per:

- ◆ Essere assistiti nella scelta della tipologia contrattuale che meglio si addice alle proprie esigenze, oltre che nella scelta della tassazione più conveniente (ordinaria o cedolare secca);
- ◆ ritirare copia del contratto di locazione;
- ◆ dopo aver individuato le imposte dovute (se si effettua la tassazione ordinaria, nulla è dovuto nel caso di scelta della cedolare secca), effettuare in tutta sicurezza il pagamento delle stesse, tramite un ordine di addebito sul proprio conto corrente;
- ◆ effettuare la registrazione del contratto di locazione, attraverso l'invio telematico dello stesso a cura del Caf Fabi.



### Per i successivi periodi:

- ◆ effettuare il pagamento telematico delle imposte per le annualità successive;
- ◆ optare per il regime della cedolare secca;
- ◆ effettuare la proroga/risoluzione del contratto

### Le nostre tariffe

Servizi	Iscritti e parenti 1° grado	Altri parenti
Stipula e registrazione iniziale del contratto e invio telematico	Euro 70	Euro 80
Invio telematico del contratto già redatto	Euro 25	Euro 30
Pagamento annualità successive	Euro 10	Euro 15
Opzione cedolare secca	Euro 20	Euro 25
Risoluzione anticipata	Euro 20	Euro 25

**Il servizio viene svolto solo su appuntamento da concordare con i nostri uffici. Tel.0341-363174**

# Colf e badanti

Informiamo tutti i nostri iscritti che presso il nostro Centro Autorizzato di Assistenza Fiscale è possibile avere:

## GESTIONE BUSTE PAGA COLF E BADANTI

Siamo in grado di assistere i contribuenti nella gestione degli adempimenti retributivi e previdenziali inerenti all'assunzione di colf o badanti.

In particolare ci occupiamo di:

- ◆ Pratica di assunzione (accordi di lavoro e comunicazione all'INPS)
- ◆ Elaborazione della busta paga mensile
- ◆ Calcolo e gestione di ferie, malattie o eventi straordinari
- ◆ Calcolo dei contributi INPS e CASSA COLF
- ◆ Calcolo del trattamento di fine rapporto
- ◆ Predisposizione della certificazione sostitutiva della CU
- ◆ Consulenza sull'applicazione del CCNL di categoria
- ◆ Elaborazione preventivi

### Le nostre tariffe

SERVIZIO	ISCRITTI E PARENTI 1° GRADO	ALTRI PARENTI
Pratica assunzione lavoratore domestico	Euro 30	Euro 40
Gestione annuale adempimenti lavoratore domestico	Euro 120	Euro 150
Gestione mensile adempimenti lavoratore domestico	Euro 10	Euro 15

Il servizio viene svolto solo su appuntamento da concordare con i nostri uffici

# F24 on-line

Il Caaf Fabi è qualificato come intermediario abilitato e potrà effettuare il servizio ai propri assistiti.

Sul sito è disponibile l'informativa per il servizio di invio + pagamento F24 sopra i 1000 euro. Nulla cambia per i versamenti sotto i 1000 euro.

## TARIFFE F24 ONLINE

PER OGNI MODELLO F24 INVIATO	TARIFFA
Iscritti Fabi	GRATIS
Coniuge e Familiari Iscritto	€ 5
Esterni	€ 10

# Isee / Iseeu

Informiamo tutti i nostri iscritti che presso il nostro Centro Autorizzato di Assistenza Fiscale è possibile compilare il modello la Dichiarazione Sostitutiva Unica al fine di ottenere:

## L'INDICATORE DELLA SITUAZIONE ECONOMICA EQUIVALENTE (ISEE)

**Il servizio è gratuito.**

Importanti e rilevanti NOVITA' sono state introdotte nella dichiarazione ISE/ISEE. Il calcolo ISE/ISEE, a differenza del passato, non verrà effettuato al momento della sottoscrizione della Dichiarazione Sostitutiva Unica (DSU), bensì comunicato direttamente dall'Inps, sulla scorta dei dati inseriti in dichiarazione, entro il 15° giorno dalla sottoscrizione. Quindi a differenza di quello che avveniva in passato non sarà possibile simulare il calcolo.

È possibile consultare le numerose novità di compilazione del nuovo modello, scaricando l'informativa dall'area download.

Puoi rivolgerti ai nostri Rappresentanti Sindacali Aziendali o direttamente al Centro Servizi Fabi.

# RED inps

Informiamo tutti i nostri iscritti che presso il nostro Centro Autorizzato di Assistenza Fiscale è possibile compilare il modello:

## RED INPS

**Il servizio è gratuito** e penseremo noi a trasmetterlo telematicamente all'INPS.

Vi informiamo che – previo l'espreso consenso del cittadino interessato - l'INPS fornirà la matricola per redigere il Modello RED e solleciti al CAF che ne farà richiesta. Solo in un secondo tempo l'Istituto invierà - in formato cartaceo - la lettera di richiesta ordinaria per le prestazioni in oggetto a tutti i cittadini interessati alla compilazione dei modelli che non risultino averlo presentato tramite i CAF.

Puoi rivolgerti ai nostri Rappresentanti Sindacali Aziendali o direttamente al Centro Servizi Fabi.

# Icric - Iclav - accas/Ps

Informiamo tutti i nostri iscritti che presso il nostro Centro Autorizzato di Assistenza Fiscale è possibile compilare i modelli:

## ICRIC – ICLAV – ACCAS/PS

**Il servizio è gratuito** e penseremo noi a trasmetterlo telematicamente all'INPS.

Puoi rivolgerti ai nostri Rappresentanti Sindacali Aziendali o direttamente al Centro Servizi Fabi.

# Prima vai in **vacanza** in montagna in Val di Fassa

poi paghi in 3 mesi senza interessi



Il Centro Servizi Fabi di Lecco vi offre la possibilità di trascorrere vacanze estive o invernali in montagna a prezzi incredibili e con la possibilità di rateazioni senza interessi.

Chi intendesse usufruire di questa opportunità verserà l'acconto alla conferma dell'assegnazione, il rimanente importo in tre rate (a partire dal mese successivo alla vacanza) tramite bonifico bancario.

**I periodi rimasti liberi sono visibili  
sul nostro sito internet  
[www.fabilecco.it](http://www.fabilecco.it)**





# Val di Fassa

## ...il fascino delle dolomiti

Anche quest'anno siamo lieti di offrire ai nostri associati e ai loro familiari un **appartamento a prezzi altamente competitivi (40-50% in meno rispetto ai normali valori di mercato), all'interno del favoloso circuito del Dolomiti Superski.**

Pozza di Fassa, nota località turistica internazionale è situata a 1320 metri d'altitudine, al centro delle Dolomiti a 330 Km da Lecco, è l'ideale punto di arrivo per una piacevole vacanza invernale ed estiva.

Sciare o sostare davanti al panorama? È un dubbio che assale il turista che visita questa magnifica valle. Un giorno si può sciare ai piedi del Catinaccio, l'indomani ai piedi del Sassolungo e l'indomani ancora ci si può avventurare nel Sella Ronda con il giro di quattro passi dolomitici e, per gli instancabili, sciata serale dalle 21 alle 23 proprio a Pozza di Fassa.

L'appartamento è situato nel pieno centro di Pozza di Fassa, a poche decine di metri da tutti i principali servizi (negozi, servizi, farmacia, medico, fermata skibus gratuito per tutta la valle, ecc.). L'appartamento è arredato in stile tipico Fassano tutto in legno compresi i pavimenti. È composto da **tre locali più servizi, sei posti letto** e precisamente da: **soggiorno con angolo cottura fornito di tutte le attrezzature per cucina, camera matrimoniale, camera con 2 letti a castello (le camere abbondano di coperte di lana e piumoni), bagno con box doccia, eventualmente nel soggiorno c'è un divano letto singolo. L'appartamento è dotato inoltre di TV e scopa elettrica.**

Nell'appartamento mancano: tovaglie, tovaglioli, lenzuola, federe e biancheria da bagno. Durante la stagione estiva vi sono a disposizione gratuitamente **quattro mountain bike** (2 da adulti e 2 da ragazzi) per godere anche su due ruote delle meraviglie della Val di Fassa.

### **Pulizia finale obbligatoria**

€ 60 per qualsiasi tipo di soggiorno, da pagare direttamente in loco (angolo cottura e stoviglie a carico dell'associato).

### **Disponibilità dell'appartamento**

L'appartamento viene consegnato per le ore 15.30 all'arrivo e deve essere lasciato libero entro le ore 10.00 alla partenza.

### **Noleggio biancheria facoltativo**

€ 8 lenzuola e federe (per persona e per settimana); € 6 asciugamani (per persona e per settimana).

### **Deposito cauzionale**

€ 200 per periodo o settimana (da versare all'arrivo e restituibile alla partenza).

### **Imposta provinciale di soggiorno**

€ 0,70 a persona e a notte da pagare in loco (esclusi i minori di 14 anni).

### **Caparra confirmatoria per l'assegnazione del periodo prescelto**

€ 100 per periodo o settimana. La cifra residua si può pagare dopo la vacanza in 3 rate mensili senza interessi. I prezzi (comprese le spese accessorie) sono per sette giorni di permanenza da sabato a sabato ad eccezione dei periodi particolari indicati con un'annotazione tra parentesi.

### **Prenotazione periodi**

Periodo **invernale**: dal 23 novembre 2018 al 3 maggio 2019. Periodo **estivo**: dal 3 maggio 2019 al 20 settembre 2019 e week-end autunnali. Le prenotazioni devono pervenire: entro venerdì 16 novembre 2018 per il periodo invernale entro lunedì 4 febbraio 2019 per il periodo estivo. Qualora vi fossero più richieste per il medesimo periodo inoltrate entro il 16 novembre 2018 per il periodo invernale ed entro il 4 febbraio 2019 per il periodo estivo, l'assegnazione dell'appartamento, avverrà mediante sorteggio. Dopo le date sopra indicate i periodi rimasti liberi saranno assegnati al primo richiedente che conferma con bonifico bancario.

## Periodo invernale

	Totale €	Acconto €	3 rate €
23 nov-26 nov 2018 (3 gg.)	118	100	6
26 nov-30 nov 2018 (4 gg.)	118	100	6
30 nov-3 dic 2018 (3 gg.)	118	100	6
3 dic-6 dic 2018 (3 gg.)	118	100	6
6 dic-10 dic 2018 (S.Ambrogio)	250	100	50
10 dic-14 dic 2018 (4 gg.)	148	100	16
14 dic-17 dic 2018 (3 gg.)	148	100	16
17 dic-22 dic 2018 (5 gg.)	199	100	33
22 dic-27 dic 2018 (Natale)	325	100	75
27 dic-30 dic 2018 (3 gg.)	298	100	66
30 dic-2 gen 2019 (Capodanno)	400	100	100
2 gen- 5 gen 2019 (3 gg.)	298	100	66
5 gen- 7 gen 2019 (Epifania)	220	100	40
7 gen-11 gen 2019 (4 gg.)	172	100	24
11 gen-14 gen 2019 (3 gg.)	172	100	24
14 gen-18 gen 2019 (4 gg.)	172	100	24
18 gen-21 gen 2019 (3 gg.)	172	100	24
21 gen-25 gen 2019 (4 gg.)	172	100	24
25 gen-29 gen 2019 (4 gg.)	199	100	33
29 gen-2 feb 2019 (4 gg.)	214	100	38
2 feb-9 feb 2019	412	100	104
9 feb-16 feb 2019	412	100	104
16 feb-23 feb 2019	412	100	104
23 feb-2 mar 2019	412	100	104
2 mar-9 mar 2019	A DISPOSIZIONE DEL PROPRIETARIO		
9 mar-12 mar 2019 (3 gg.)	172	100	24
12 mar-15 mar 2019 (3 gg.)	172	100	24
15 mar-18 mar 2019 (3 gg.)	172	100	24
18 mar-22 mar 2019 (4 gg.)	172	100	24
22 mar-25 mar 2019 (3 gg.)	172	100	24
25 mar-29 mar 2019 (4 gg.)	172	100	24
29 mar-1 apr 2019 (3 gg.)	172	100	24
1 apr-5 apr 2019 (4 gg.)	118	100	6
5 apr-8 apr 2019 (3 gg.)	118	100	6
8 apr-12 apr 2019 (4 gg.)	118	100	6
12 apr-15 apr 2019 (3 gg.)	118	100	6
15 apr-18 apr 2019 (3 gg.)	118	100	6
18 apr-24 apr 2019 (Pasqua)	358	100	86
24 apr-29 apr 2019 (25 aprile)	250	100	50
29 apr-3 mag 2019 (1 maggio)	214	100	38

**È possibile vedere i periodi rimasti liberi consultando  
il nostro sito internet [www.fabilecco.it](http://www.fabilecco.it)  
e clicca sul link "periodi rimasti disponibili per il primo richiedente"**

## Periodo estivo

	Totale €	Acconto €	3 rate €
3 mag-6 mag 2019 (3 gg.)	118	100	6
6 mag-10 mag 2019 (4 gg.)	118	100	6
10 mag-13 mag 2019 (3 gg.)	118	100	6
13 mag-17 mag 2019 (4 gg.)	118	100	6
17 mag-20 mag 2019 (3 gg.)	118	100	6
20 mag-24 mag 2019 (4 gg.)	118	100	6
24 mag-27 mag 2019 (3 gg.)	148	100	16
27 mag-31 mag 2019 (4 gg.)	148	100	16
31 mag-4 giu 2019 (4 gg.)	148	100	16
4 giu-8 giu 2019 (4 gg.)	148	100	16
8 giu-15 giu 2019	322	100	74
15 giu-22 giu 2019	364	100	88
22 giu-29 giu 2019	409	100	103
29 giu-6 lug 2019	424	100	108
6 lug-13 lug 2019	454	100	118
13 lug-20 lug 2019	484	100	128
20 lug-27 lug 2019	499	100	133
27 lug-3 ago 2019	547	100	149
3 ago-10 ago 2019	547	100	149
10 ago-17 ago 2019	547	100	149
17 ago-24 ago 2019	484	100	128
24 ago-31 ago 2019	424	100	108
31 ago-7 set 2019	A DISPOSIZIONE DEL PROPRIETARIO		
7 set-14 set 2019	223	100	41
14 set-20 set 2019 (6gg)	160	100	20

## Week-end autunno

	Totale €	Acconto €	3 rate €
20-21-22 set 2019 (week-end)	70	70	0
27-28-29 set 2019 (week-end)	70	70	0
4-5-6 ott 2019 (week-end)	70	70	0
11-12-13 ott 2019 (week-end)	70	70	0
18-19-20 ott 2019 (week-end)	70	70	0
25-26-27 ott 2019 (week-end)	70	70	0

### Nuovo collegamento sciistico Pozza - Alba

Come in tutte le leggende dolomitiche che si rispettino, si apre una porta che immette in un nuovo quanto incantevole carosello sciistico che da Pozza di Fassa permetterà di raggiungere la conca del Ciampac e Alba di Canazei, a loro volta collegate via skibus a Canazei e agli impianti del Belvedere.

Si parte da Pozza di Fassa con la telecabina panoramica del Buffaure che già dopo pochi minuti di salita regala

scorci indimenticabili sul Catinaccio, il Latemar e poi in alto verso il Sassolungo. Raggiunta in pochi minuti la stazione a monte, si scende di poco per imbarcarsi sulla seggiovia Col de Val Vacin, che sale porgendo lo sguardo verso la frastagliata cornice dei Monzoni. Dalla sommità l'occhio si perde verso l'incanto silenzioso della Val San Nicolò e le distese imbiancate della Val Giumella, sua gemella, come indica il toponimo ladino.

Da qui, la realizzazione di due nuovi impianti permetterà il collegamento

Skitour Panorama attraverso l'unione delle zone sciistiche Pozza/Buffaure e Alba/Ciampac: 12 impianti con oltre 25 km di piste sciabili. Le due nuove seggiovie permetteranno di raggiungere i 2428 m. della Sella Brunech e di godere di un panorama da togliere il fiato: dalla Presanella, al Sassolungo fino alla Marmolada.

Da qui, attraverso una lunghissima discesa che percorre la conca del Ciampac e la pista nera "del Bosco", si potrà raggiungere infine Alba e, attraverso il servizio skibus, Canazei e la Sellaronda.

# Skipass giornalieri



## Piani di Bobbio - Valtorta

Da quest'anno gli skipass vanno prenotati in anticipo e non sarà possibile la restituzione a fine stagione dei giornalieri non fruiti

**FESTIVO AL PREZZO DI 25 EURO** (al posto di 35 euro)

Sabati e domeniche / Natale: 26 dic.'18 - 6 gen.'19 / Carnevale: 2 - 10 marzo '19

**FERIALE AL PREZZO DI 19 EURO** (al posto di 27 euro)

Per informazioni tel. 0341.363174



# Tour Praga e Vienna

**La Fabi di Lecco in collaborazione con Rusconi Viaggi organizza per il periodo 16-21 set 2019 il TOUR PRAGA E VIENNA**

Il programma e la tariffa speciale riservata agli iscritti e ad un accompagnatore saranno resi noti non appena possibile con circolare dedicata.

# Convenzione cure dentistiche

Informiamo tutti i nostri associati che **FABI LECCO** e **FABI COMO** hanno stipulato una convenzione con lo **Studio Dentistico TREEMME SNC** con sede in Via Mazzini 18/a-22036 ERBA (CO) tel.031-645526 e-mail moscaodonto@hotmail.it che prevede i seguenti vantaggi per l'iscritto/a e i propri familiari:

**GRATIS**  
**IGIENE DENTALE**  
per tutti gli iscritti FABI  
Lecco e familiari

1. L'iscritto/a FABI e i familiari accederanno **gratuitamente** ai seguenti servizi forniti da TREEMME SNC:
  - **Prima visita, preventivo, eventuale ortopantomografia (al bisogno).**
  - **Ablazione del tartaro (una all'anno).**
2. Per tutte le prestazioni a **regime privato** presenti nel Listino dello Studio, l'assistito avrà comunque diritto di beneficiare dello sconto indicato del **15%** (15 per cento) a tutti gli iscritti, e **20%** (20 per cento) per gli over 60 e ragazzi fino a 14 anni - compresa l'Ortodonzia (apparecchi Ortodontici per bambini) su un tariffario depositato presso la sede del Sindacato FABI.
3. L'assistito deve presentarsi il giorno della Visita con documentazione clinica, elenco e posologia farmacologica, e comunicare al personale amministrativo la sua posizione di iscritto FABI o di familiare di iscritto FABI esibendo la lettera di credenziali firmata e timbrata dalla Segreteria Provinciale FABI LECCO o FABI COMO. (da richiedere alla nostra Sede tel 0341-363174 o mail sab.lc@fabi.it)



elenco e posologia farmacologica, e comunicare al personale amministrativo la sua posizione di iscritto FABI o di familiare di iscritto FABI esibendo la lettera di credenziali firmata e timbrata dalla Segreteria Provinciale FABI LECCO o FABI COMO. (da richiedere alla nostra Sede tel 0341-363174 o mail sab.lc@fabi.it)

# Alla F.A.B.I. Federazione Autonoma Bancari Italiani Sindacato provinciale di Lecco

Il/la sottoscritto/a \_\_\_\_\_

Luogo di nascita \_\_\_\_\_ Data di nascita \_\_\_\_/\_\_\_\_/\_\_\_\_

Codice Fiscale | | | | | | | | | | | | | | | | | | | | | |

Residente in \_\_\_\_\_

CAP \_\_\_\_\_ Città \_\_\_\_\_ Prov. \_\_\_\_\_

Dipendente della Banca \_\_\_\_\_

Assunto/a il \_\_\_\_/\_\_\_\_/\_\_\_\_ Matricola n° \_\_\_\_\_

Sede \_\_\_\_\_ Prov. \_\_\_\_\_ Filiale/Ufficio \_\_\_\_\_

N° telefono abitazione \_\_\_\_\_ Ufficio \_\_\_\_\_

Cell. \_\_\_\_\_ e-mail \_\_\_\_\_

Inquadramento attuale  1^ AREA  
 2^ AREA  I° LIV.  II° LIV.  III° LIV.  IV° LIV.  
 3^ AREA  I° LIV.  II° LIV.  III° LIV.  IV° LIV.  
 Quadri Direttivi  I° LIV.  II° LIV.  III° LIV.  IV° LIV.  
 DIRIGENTE

Promotore/Consulente Finanziario: SI  NO  (casella da barrare)

Chiede di essere iscritto a codesto sindacato e di poter usufruire di tutti i servizi e le convenzioni in essere, nonché, per i soli Consulenti Finanziari iscritti all'O.C.F., l'adesione gratuita all'associazione professionale Assonova. Si impegna a segnalare, tempestivamente, ogni variazione dei dati di cui sopra.

Li, \_\_\_\_\_  
(firma leggibile)

Ai sensi del Dlgs. 196/2003 esprimo il mio pieno consenso a che il contenuto della presente disposizione, in quanto dato sensibile, sia oggetto di trattamento da parte del Sindacato.

In Fede \_\_\_\_\_

# Spett.le UFFICIO DEL PERSONALE

della Banca/Cassa \_\_\_\_\_

Sede \_\_\_\_\_

Il/la sottoscritto/a \_\_\_\_\_

Vostro dipendente presso la sede/filiale di \_\_\_\_\_

autorizza codesto spett.le Ufficio a trattenere dalle competenze mensili i contributi associativi sindacali da devolvere alla **F.A.B.I. - Sindacato Provinciale di LECCO**, nella misura e con le modalità segnalate dalla **F.A.B.I.** direttamente o tramite la competente Associazione Sindacale delle Aziende di Credito.

**La presente autorizzazione è valida a partire dal mese in corso sino a revoca, ed annulla le precedenti.**

Lì, \_\_\_\_\_  
(firma leggibile)

Il sottoscritto in base a quanto disposto dal Dlgs. 196/2003 autorizza l'Azienda ad utilizzare il dato relativo all'appartenenza alla presente Organizzazione Sindacale FABI per operare la trattenuta della quota e al fine di elaborare e fornire alla stessa Organizzazione Sindacale FABI i dati personali riportati nella delega. Ne vieta perciò l'uso improprio di qualsiasi genere.

In Fede \_\_\_\_\_



FEDERAZIONE | AUTONOMA | BANCARI | ITALIANI



# Scarica sul tuo smartphone la nuova app Fabi



PRIMO PIANO



ULTIMISSIME



TUTTO FABI



FABI TV



BLOG



MAGAZINE



ISCRIVITI A FABI



CONVENZIONI /  
PARTNERS



CERCA LE SEDI



HOME



MESSAGGI



SCRIVICI



SOCIAL